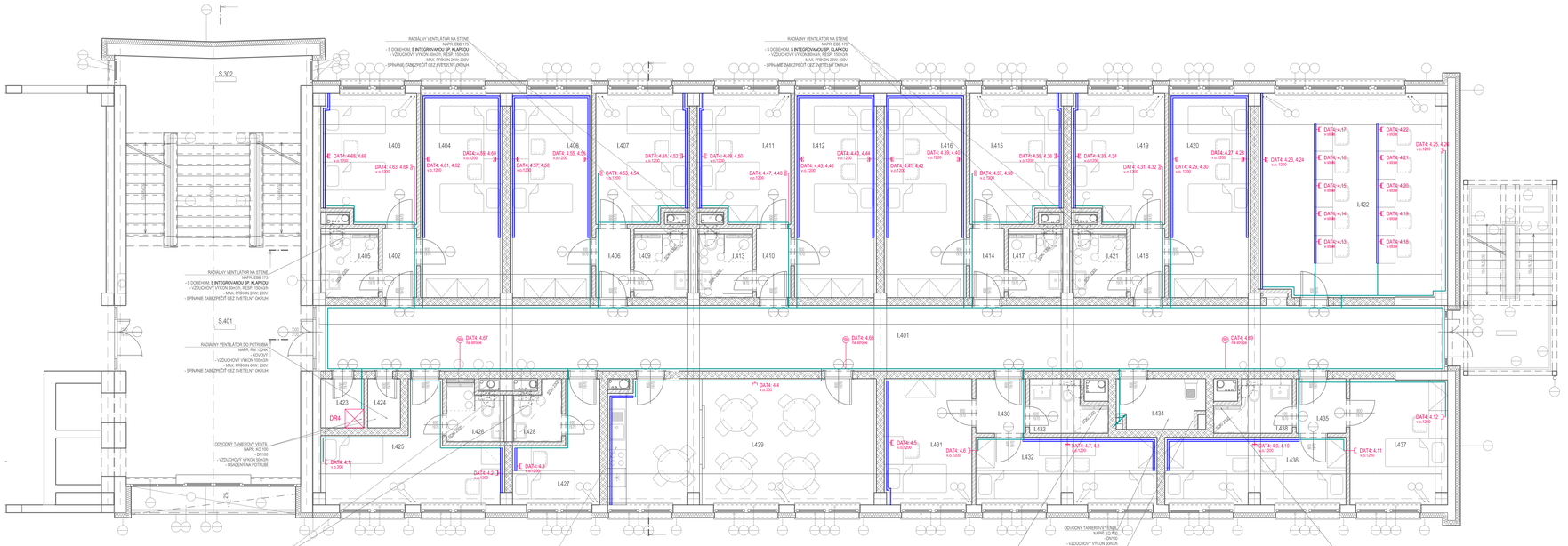

LEGENDA EL. ZNAČIEK:

- Združená káblová trasa vedená v priečkach, stropoch
- Káblová trasa vedená v podparapetných žľaboch
- Dátový rozvádzač
- Dátová zásuvka 1x RJ45, Cat.6, FTP
- Dátová zásuvka 2x RJ45, Cat.6, FTP
- Dátová zásuvka do parapetného žľabu 1x RJ45, Cat.6, FTP
- Dátová zásuvka do parapetného žľabu 2x RJ45, Cat.6, FTP
- Prístupový bod, wifi štandard 802.11a/b/g/n/ac, 1750Mb/s PoE, prisadený
- Združená káblová trasa vedená po povrchu
- Štrukturovaná kabeláž

ROZVÁDZAČ ŠTRUKTÚROVANEJ KABELÁŽE DRx - SCHÉMA ZAPOJENIA.

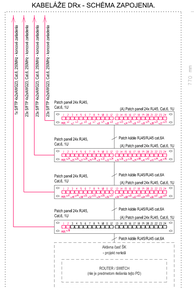

ROZVÁDZAČ ŠTRUKTÚROVANEJ KABELÁŽE STOJANOVÝ 19", 15U, IP20, IK08

770 x 600 x 450mm (VxŠxH)



PRÍSLUŠENSTVO:

- Vertikálne organizátory káblov
- Vyvodzovacie pásky
- Sady skrutiek
- Ventilácia (ventilátor 230V) AC
- Termostat s regulátou +5 až +60°C)
- Doska pre vstup káblov
- Iné príslušenstvo

OCHRANA PRED ZÁSAHOM EL. PRÚDOM podľa STN 33 2000-4-41:

Základná ochrana a ochrana pri poruche
- malým napätím SELV

OCHRANA PROTI RUŠIVÝM VPLYVOM podľa STN 33 2000-5-52 a STN 34 2300

Pri križovaní a súbehu silových vedení s vedeniami oznamovacími
je nutné dodržať min. odstupy v zmysle
- súbeh do 5 m = odstup min. 3 cm
- súbeh viac ako 5 m odstup min. 10 cm
- križovanie = odstup min. 1cm

LEGENDA MIESTNOSTÍ 4.NP - INTERNÁT

OZN.	POPIS MIESTNOSTI	PLOCHA PODĽAHY	POVRCHY PODLAHY	POVRCHY STENY		POVRCHY STROPY		POZNÁMKY
I.401	CHODBA	76.25	KERAMICKÁ	P5	OMIETKA		OMIETKA	-
I.402	ZÁDVERIE IZBY	2.45	KERAMICKÁ	P5	OMIETKA		OMIETKA	
I.403	IZBA	12.30	VINYL	P6	OMIETKA		OMIETKA	
I.404	IZBA	17.15	VINYL	P6	OMIETKA		OMIETKA	
I.405	HYGIENA	3.76	KERAMICKÁ	P5	KERAMICKÝ OBKLAD		SDK0	
I.406	ZÁDVERIE IZBY	2.45	KERAMICKÁ	P5	OMIETKA		OMIETKA	
I.407	IZBA	12.08	VINYL	P6	OMIETKA		OMIETKA	
I.408	IZBA	17.15	VINYL	P6	OMIETKA		OMIETKA	
I.409	HYGIENA	3.07	KERAMICKÁ	P5	KERAMICKÝ OBKLAD		SDK0	
I.410	ZÁDVERIE IZBY	2.45	KERAMICKÁ	P5	OMIETKA		OMIETKA	
I.411	IZBA	12.08	VINYL	P6	OMIETKA		OMIETKA	
I.412	IZBA	17.15	VINYL	P6	OMIETKA		OMIETKA	
I.413	HYGIENA	3.07	KERAMICKÁ	P5	KERAMICKÝ OBKLAD		SDK0	
I.414	ZÁDVERIE IZBY	2.45	KERAMICKÁ	P5	OMIETKA		OMIETKA	
I.415	IZBA	12.08	VINYL	P6	OMIETKA		OMIETKA	
I.416	IZBA	17.15	VINYL	P6	OMIETKA		OMIETKA	
I.417	HYGIENA	3.07	KERAMICKÁ	P5	KERAMICKÝ OBKLAD		SDK0	
I.418	ZÁDVERIE IZBY	2.45	KERAMICKÁ	P5	OMIETKA		OMIETKA	
I.419	IZBA	12.08	VINYL	P6	OMIETKA		OMIETKA	
I.420	IZBA	17.15	VINYL	P6	OMIETKA		OMIETKA	
I.421	HYGIENA	3.07	KERAMICKÁ	P5	KERAMICKÝ OBKLAD		SDK0	
I.422	ŠTÚDIOVŇA	39.22	VINYL	P6	OMIETKA		OMIETKA	
I.423	SKLAD	2.17	KERAMICKÁ	P5	OMIETKA		OMIETKA	
I.424	SKLAD	1.65	KERAMICKÁ	P5	OMIETKA		OMIETKA	
I.425	IZOLÁCIA	14.37	VINYL	P6	OMIETKA		OMIETKA	
I.426	HYGIENA	3.13	KERAMICKÁ	P5	KERAMICKÝ OBKLAD		SDK0	
I.427	IZBA - VYCHOVÁVATEĽ	7.67	VINYL	P6	OMIETKA		OMIETKA	
I.428	HYGIENA	2.67	KERAMICKÁ	P5	KERAMICKÝ OBKLAD		SDK0	
I.429	KUCHYŇKA - SPOLOČENSKÁ MIESTNOSŤ	34.35	KERAMICKÁ	P5	OMIETKA		OMIETKA	
I.430	ZÁDVERIE IZBY	2.80	VINYL	P6	OMIETKA		OMIETKA	
I.431	IZBA	11.37	VINYL	P6	OMIETKA		OMIETKA	
I.432	IZBA	12.48	VINYL	P6	OMIETKA		OMIETKA	
I.433	HYGIENA	3.65	KERAMICKÁ	P5	KERAMICKÝ OBKLAD		SDK0	
I.434	UPRATOVACIA KOMORA	6.45	KERAMICKÁ	P5	OMIETKA		OMIETKA	
I.435	ZÁDVERIE IZBY	2.80	KERAMICKÁ	P5	OMIETKA		OMIETKA	
I.436	IZBA	12.48	VINYL	P6	OMIETKA		OMIETKA	
I.437	IZBA	12.48	VINYL	P6	OMIETKA		OMIETKA	
I.438	HYGIENA	3.66	KERAMICKÁ	P5	KERAMICKÝ OBKLAD		SDK0	
	SPOLU	424.28						

vypracoval/kontr.: YEAH

ROZVODNÝ SYSTÉM:

PoE 2 DC 12-48 V, SELV
2 DC 12V, SELV
2 AC 100V, IT
1/N/PE 230V 50Hz, TN-S (napájanie zariadení v rozvádzačoch RSK)

epMP, s.r.o.
Hattalova 1705/76
95503 Hronsek nad Topľou
+421 905 709 375
pavol.ep@epmp.sk
https://www.epmp.sk/

Zodpovedný projektant: Ing. Marek PAČUTA
Vypracoval: Ing. Peter ŠTANELAVSKÝ
Hlavný inžinier projektu: ODN Design s.r.o., Slovenskej jednoty 48, 040 01 Košice
Investor: Obchodná akadémia Humenné
Miesto stavby: kat. úz. Humenné, parc. č. 3302/3

Stavba:

REKONŠTRUKCIA INTERNÁTU

Objekt: SO 01.1 REKONŠTRUKCIA INTERNÁTU
Časť: ELEKTRICKÁ INŠTALÁCIA A OCHRANA PRED BLESKOM
Obsah: PODORYS 4.NP - SLABOPRÚDOVÁ INŠTALÁCIA

Stupeň:	DRS
Formát:	10x A4
Dátum:	12 / 2023
Číslo zákazky:	2023136
Mierka:	1:50
Príloha:	10
Strana:	